Manual para Geração de XML NFE (MODELO 55)

Para geração do XML DA NFE (MODELO 55) LEIA ATENTAMENTE TODOS PASSOS ABAIXO:

1. Após fazer login no sistema SysmartPdv:

2. Vá até a barra de menu no sistema, localize no menu opção Escrita Fiscal – Exporta XML de NF-e

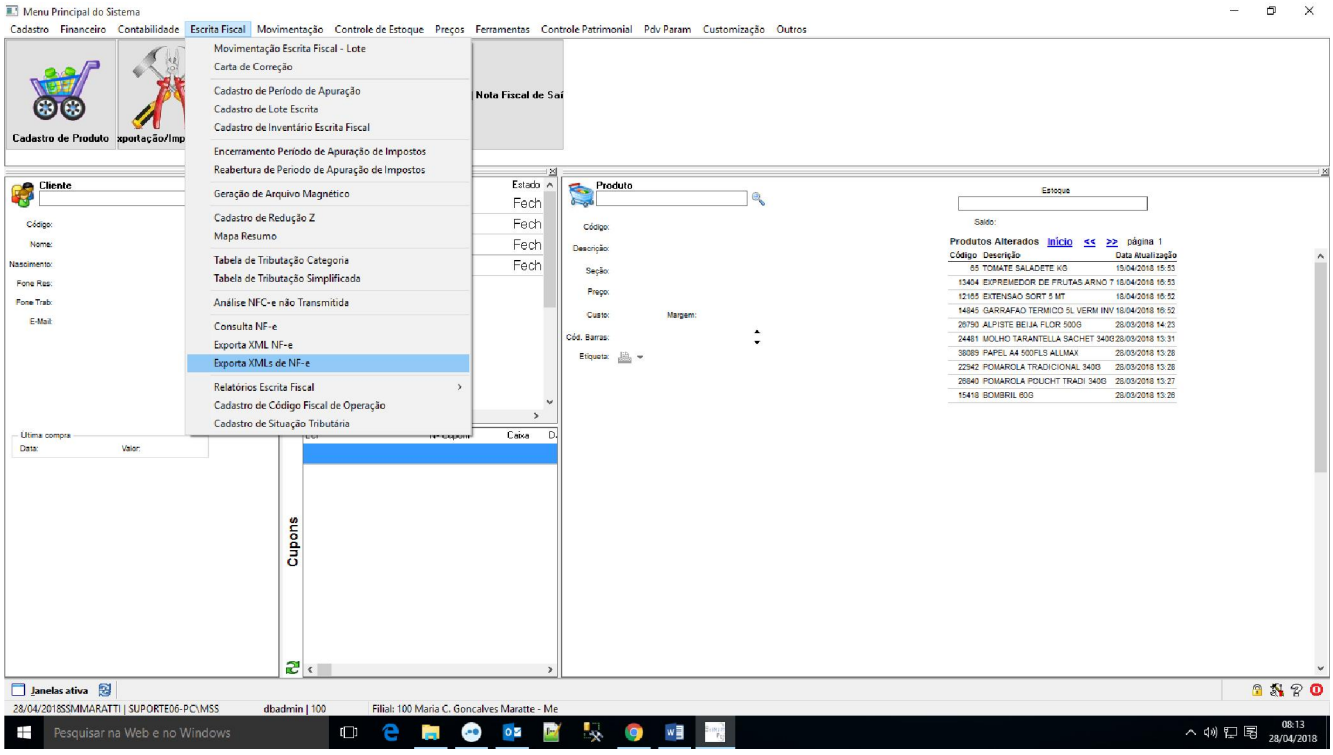

3. Com a tela Exporta XMLs de NF-e aberta: Confira a **DATA INICIAL** e **DATA FINAL,** e **caminho para geração dos arquivos**, após isso só clicar no botão **Gerar Arquivos XML.**

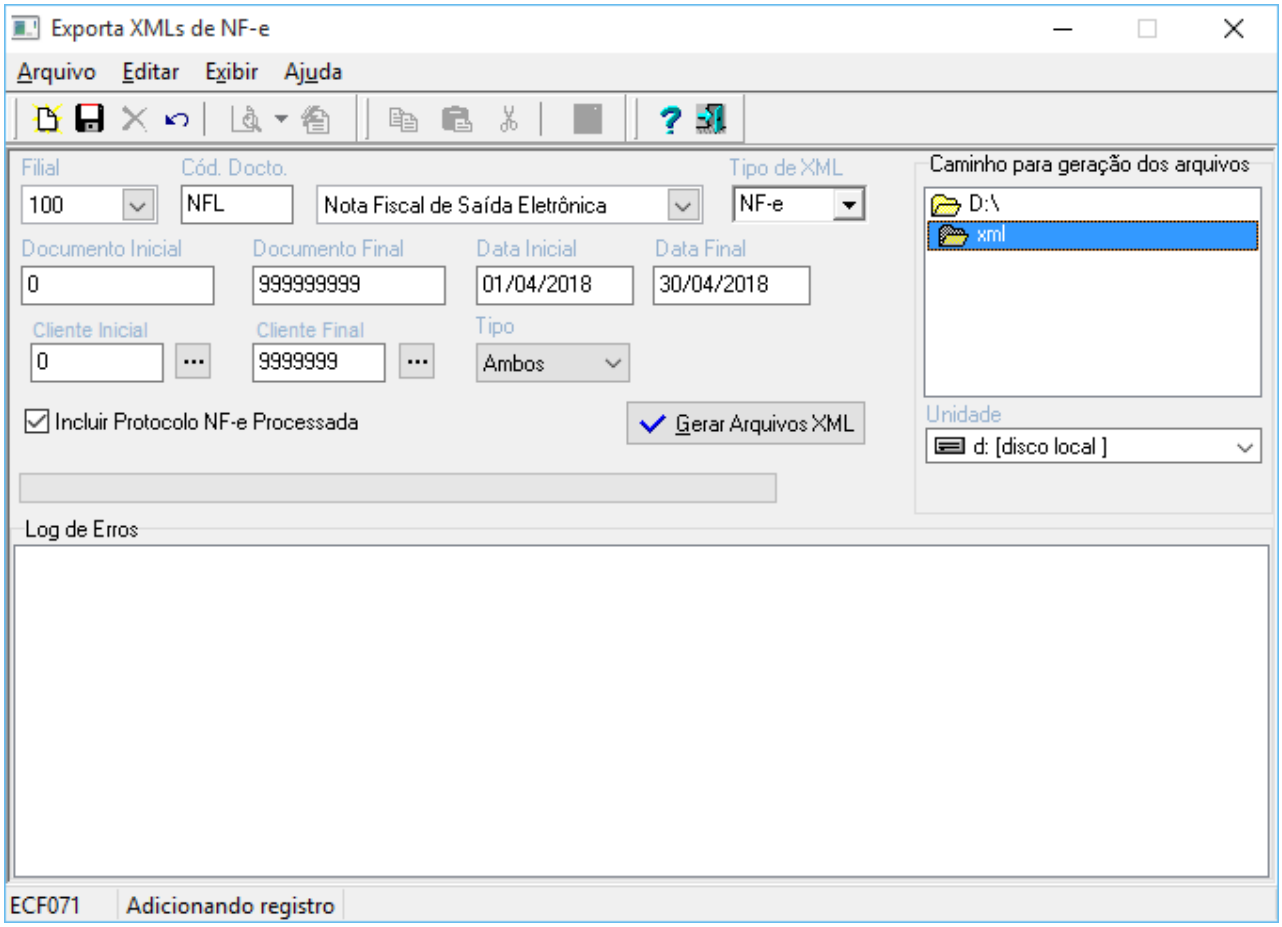

------ **Após ter realizado todos estes passos dentro do sistema, seu arquivo XML pode ser encaminhado para contabilidade.**

Como compactar um arquivo:

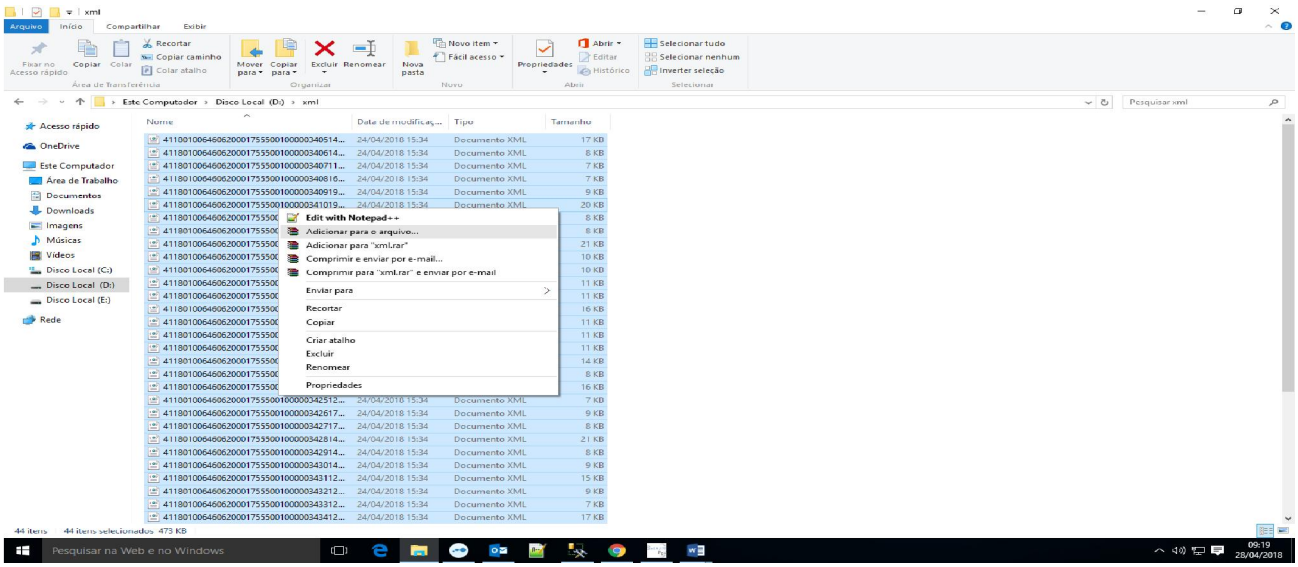

4. Como gerar relatório das notas (modelo 55) : localize no menu opção Movimentação –> Movimentação de Saída -> Relatório de Saída -> RTGM052 – Relatório de notas Fiscais Emitidas.

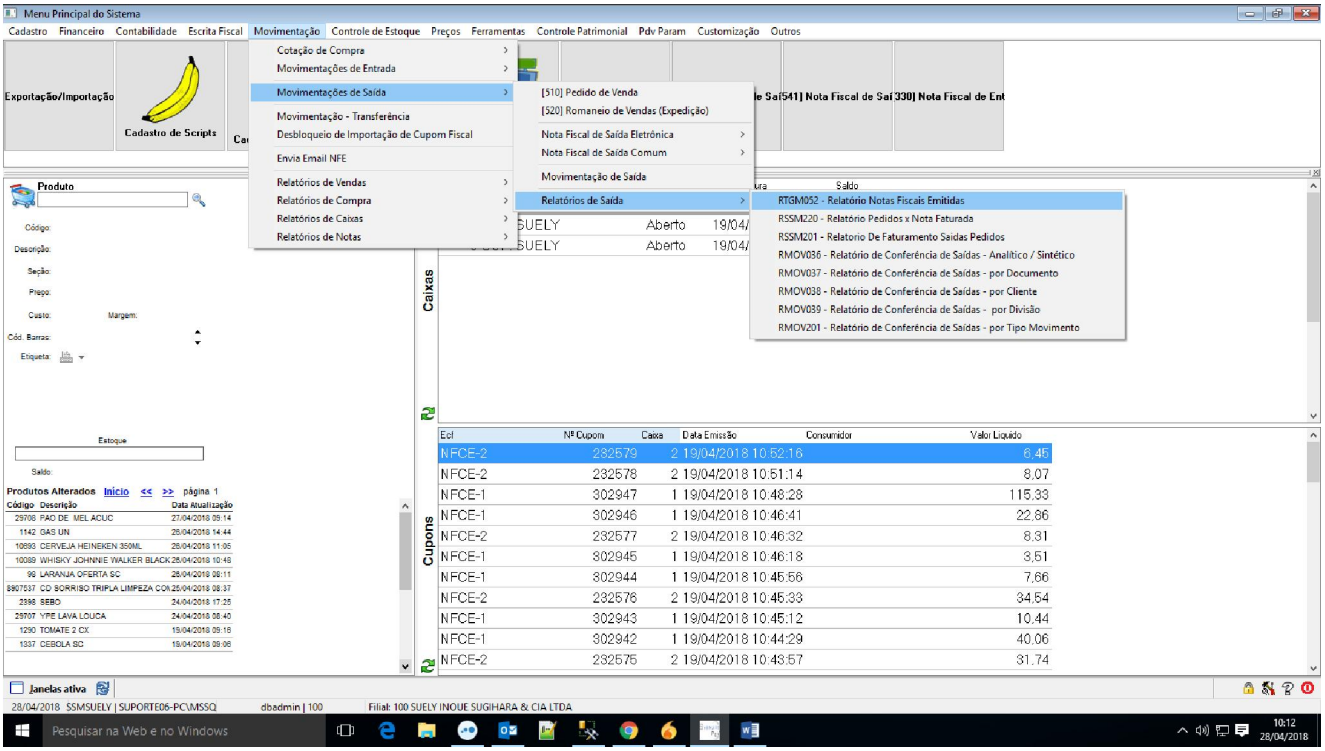

5.Na tela abaixo confirma Data Movimento: só clicar ok.

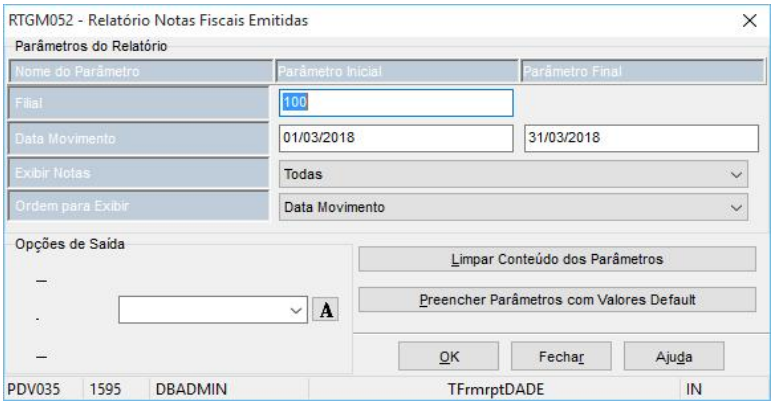
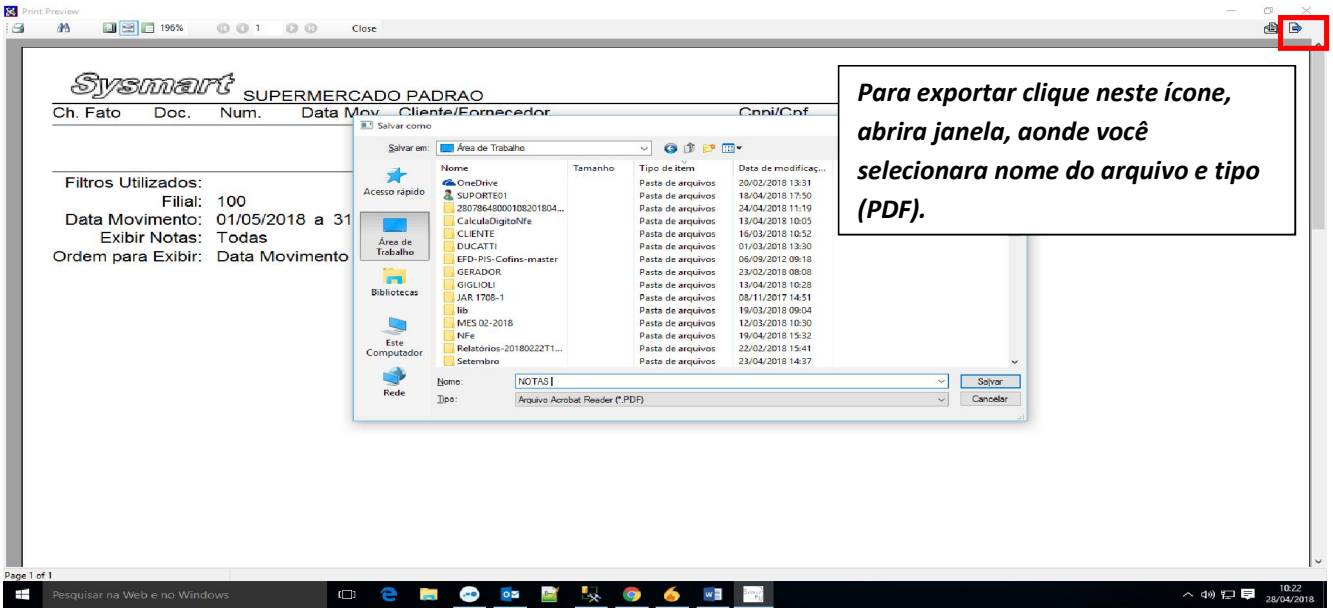
Com relatório aberto em tela, exporta o arquivo como PDF, para encaminhar junto com XML para contabilidade